INFORMATION

秋葉事務所 住まいの相談ショップ

【秋葉区山谷町 3 丁目 35 番 24 号（新津駅西口まつむら歯科医院様近く）】

毎週 月～金曜日 OPEN AM10：00～PM5：00

土 日 祝 相談ご希望の方
土・日・祝日のご相談はご予約にて承っております。
ご希望の日時をお電話ください。

住まいのお困りごと 無料相談会

毎月 第3土曜日は…

AM10：00 ▶ PM 3：00

11月 16日　12月 21日

どんなことでもご相談ください！

新築　リフォーム　資金　土地

【お問合せはコチラ】0250-47-3313

ボロいい雑貨店

NEW! クリスマス＆お正月
はじめました♪

アルファベットオブジェ
名入れサービスも
はじめました！！

雑貨店の
Instagram

奥さん3倍元気になる SNS

Instagram　YouTube

ホームページ：奥さんが３倍元気　検索
または　https://www.kamiozaimoku.jp

TEL：0250-58-1277

FAX：0250-58-1278

Mail：okusan3bai@kamiozaimoku.jp

住所：〒959-1701
新潟県五泉市石曽根 7034

新築・リフォーム・増築・資金相談・土地探しなど、
お家のことならなんでもお気軽にご相談ください。

木ごころ設計・建築住宅部・不動産部
奥さんが３倍元気になる家
有限会社 神尾材木店

木ごころ通信 No. 140　編集後記

木ごころ通信 140 号も無事発行することができました。日頃よりご愛読いただき、心から御礼申し上げます。

先日、自宅の部屋の片づけをしていたときのこと。なにかとストックを数々常備する癖のある私。消費期限切れのお薬やらいつか使えるだろうととっておいた試供品の化粧品などが出てくる出てくる…片付けのため用意しておいた段ボールより処分用のゴミ袋の方が余計に。

ゴミの分別方法も細かく手間がかかるようになったので、全然片付けがはかどりません。年末の大掃除に向け、早めにちょこちょこと進めて気持ちのいい新年を迎えたいと思います。

また来年も「奥さんが3倍元気になる家」をよろしくお願いいたします。

友人と見附市のイングリッシュガーデンレストランへ行ってハロウィン飾りランチ♡

木ごころ通信編集長　板垣　朋美

2024年11月12月号 No.140

ホット 木ごころ通信

今月の和菓子

11月　亥の子餅

古来より、無病息災・子孫繁栄を願う古代中国の宮廷儀式「亥子祝」が日本に伝わり、平安時代の宮中で亥の形をした餅を献上する行事として取り入れられたのが始まり。茶の湯の世界では、亥の月の最初亥の日に「炉開き」を行う習慣があり、茶席菓子として出されることが多いです。

12月　練り切り

練り切りは日本の古くから伝わっており、美しい色を表現した日本を代表する和菓子です。「春」は梅や桜、「夏」は青梅やあじさい、「秋」は紅葉や栗、「冬」はうさぎや雪など季節により決まったモチーフがあり、四季に合わせた形や色合いを工夫して作られます。まさに「食べる芸術」！！

今月のかいちょう

今年は年頭に能登半島地震、大雨土砂災害、猛暑など何かと災難の多い年でした。その傾向は年々増加し、気候変動に関するニュースが大きな話題となっています。

今、対策として世界中でカーボンニュートラルの推進が求められています。私たちが暮らす地球の環境を守りながら、快適な暮らしを実現するためには、脱炭素への取り組みが必要不可欠となっております。

世界中では原油や石炭といった化石燃料からクリーンなエネルギーのひとつとして注目されているのが水素です。

なぜ、水素が注目されているかというと、まず水素は様々な物質から取り出せることに加え、エネルギーとして利用する際にCO2を排出しないクリーンなエネルギーと言われ注目されております。

水素の利活用が進めば、発電部門や電化が難しい設備の脱炭素化も可能になることでしょう。

日本のようなエネルギー自給率の低い国においては、脱炭素の観点だけではなく、エネルギーセキュリティーの観点からも水素の利活用に期待が高まっています。ただ、まだ実現のために超えていくべきハードルが多く存在し、普及に至るには時間を要するのが現実のようです。

水素による脱炭素化に向かうより良い未来に期待して、少しでも温室ガス削減に貢献していきたいと考えております。

神尾　すみ江

『お客様の声』 -ありがとうの声-

お客様より直筆でいただいた、工事をされてのご感想やご意見をご紹介！

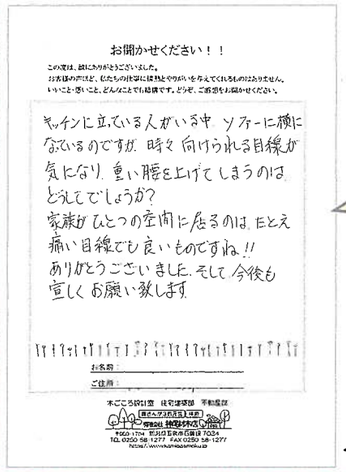
お開かせください！！

この度は、誠にありがとうございました。
お太様のお心と、私たちの仕事には通じるものがいを与えてくれるものはありません。
いやこと・思いこと、どんなことでも結構です。どうぞ、ご感想を伺わせください。

キッチンに立っている人がいる中 ソファーに横になっているのですが、時々 向けられる目線が気になり、重い腰を上げてしまうのは どうしてでしょうか？
家族が ひとつの空間に居るのは たとえ痛い目線でも良いものですね!!
ありがとうございました。そして 今後も宜しくお願い致します

お名前：
ご住所：

木ごころ設計室　住宅建築部　不動産部
有限会社 村松木材店
〒959-1704 新潟県五泉市石曽根 7034
TEL.0250-58-1277 FAX.0250-58-1277
http://www.mokigokoro.co.jp

阿賀町　S様　【リフォーム工事】

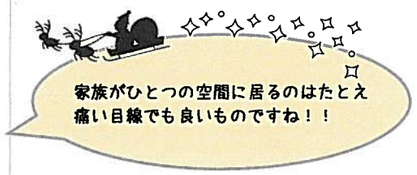

和室+台所→LDKのリフォーム工事！！ご主人様がリビングのソファーでごろ～んとしていると、キッチンから視線を感じるそうです(笑)
S 様ご家族の幸せな日常が感じられるステキなご感想ありがとうございました。

皆様よりいただいた貴重なご意見やご感想は、大切に受け止めます！！
感謝

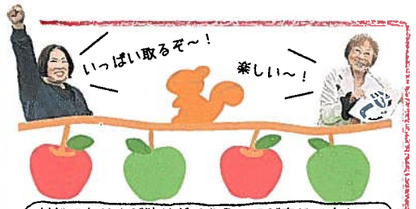

村松でもりんご狩りができるってご存じですか～？
実は弊社村松事務所の近くなんです！！

女子チームでりんご狩りに行ってきました～♪

佐藤りんご園
【住所】五泉市石曽根 7248-3
【TEL】0250-58-5808
【入園料】無料
【開園時間】9:00▸16:30

佐藤りんご園
Instagram

ありがとうの現場

西蒲区　I様邸　外構工事

9月にお引渡しをさせていただいた I様邸。カーポートや目隠しフェンスが設置され安心してお過ごしいただけますね！

秋葉区　美新町会館　外壁張替工事

見違えるほどキレイになったね♪と通りかかる町内の方も喜んでくださいました。

秋葉区　T・W様邸　脱衣室修繕工事

洗面化粧台の給湯管漏水に伴い壁張替や洗面化粧台の入替を行ないました。

秋葉区　O様邸　内窓工事

先進的窓リノベ2024事業補助金を利用してとってもお得！に内窓を取付けました。

秋葉区　J・W様邸　塗装工事　内窓工事

内窓取付けや屋根・外壁の塗装を行ないました。大切なお家を守るためメンテナンスは必要ですね♪

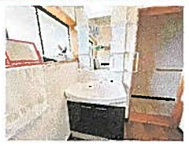

五泉市　U様邸　洗面化粧台入替工事

ボウルが広いわね～、とっても使いやすくなったわ♡と喜んでいただきました。

ガッキーの モグモグペロリッ

SNSで見つけてからずーっと気になっていたお店、弥彦にあります【59FU(ゴーキューエフユー)】に行ってまいりました。広いお庭を通って店内へ！素敵なお庭が眺望できる窓際のソファー席でロケーション最高～♬期間限定メニューもあり、その季節ごとのフードやスイーツが楽しめます(*ノωノ)今の期間限定メニューはなにかな～？弥彦と言えば紅葉！！キレイな紅葉を眺めながら、おいしいフードやスイーツを食べて、至福のひとときを楽しまれてはいかがでしょうか…♡♡

ローストビーフとたまごのサンド

※期間限定のフード

チョコバナナワッフル

※期間限定のワッフル

59FU
西蒲郡原郡弥彦村弥彦 3510
定休日　/　不定休
営業時間　/　10:00▸19:00

◁◁Instagram

住まいのワンPOINT

本格的な冬を迎える前に『高性能内窓』で快適に

11月も残りわずか。気温もグッと下がり、冬の到来を感じさせるこの頃です。暖房を使い始めたお宅も多いのではないでしょうか。

しかし暖房を付けているのに、なかなか部屋が暖まらないと悩んでいませんか。その原因は窓かもしれません。なぜなら家の熱はほとんど窓から出入りしています。

図にするとこんな感じ←

室内から外に熱が逃げる割合

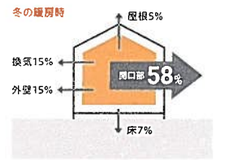

外の熱が室内に入り込む割合

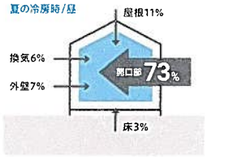

夏は冷房の涼しさが窓から出ていって部屋は涼しくなりにくく、冬は外からの冷気が窓から入ってくるので部屋が暖かくなりにくいのです。昔ながらのガラス1枚の単板窓であれば、暑さも寒さも素通り状態ですので、高性能内窓を取付けするだけで、冬の寒さがグッと和らぎます。

あと気になるのは費用ですよね。概算ではありますが、参考までに書かせていただきます。

下記（※別表1）のように、今なら補助金が工事費用の4割ほど出ます。

まだまだ補助金申請は間に合いますので、この機会に寒いと感じているお部屋に高性能内窓を取付けてみてください！

《高性能内窓取付け費用と補助金額》

※別表1

窓サイズ	高性能内窓取付け費用	補助金
幅 1700㎜ × 高 2000㎜（引違い掃出し窓）	¥157,000-（税込）	¥68,000-
幅 1700㎜ × 高 900㎜（引違い窓）	¥66,000-（税込）	¥29,000-

「暖かく過ごしたい！」「窓リフォームをしたいので相談にのってほしい！」などどんなことでもお気軽にお声掛けください！

0250-58-1277
okusan3bai@kamiozaimoku.jp

ケンパパの育メン修行中

＊＊＊　ルヴァンカップ　＊＊＊

11月2日(土)、行ってきました国立競技場！

目的はルヴァンカップ決勝に進んだアルビレックス新潟の応援です！試合の結果はご存じの通り、惜しくも準優勝となってしまいました。

しかし、決勝戦をあの場で見れたことは今年一番の思い出になりそうです。長男も最後まで目が離せない試合展開に感動していました。

帰宅したら妻も次男と一緒にテレビで観戦していたようで、『感動した！良い試合だったね！』と家族で盛り上がりました。

リーグ戦はJ1残留争いの真っ只中ですが、何としても残留を勝ち取ってほしいと家族で応援しています。アイシテルニイガタ！！

おいしくな～れ！

Mr.ターどん作　干し柿

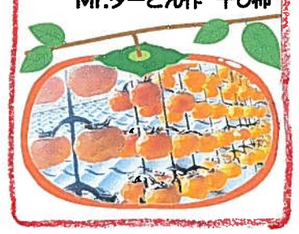

Twitte~る馬場（ツイてる馬場）

ばばしょうた　2024/11/09

収穫した紅はるかを焼き芋にしました！甘くて美味しかったです♪

333　333　333

婦人夫隨の日常

カチカチ山の巻

すみ江さんの食卓にぶどうを置いた

「あぁ、うまい。」とまたひとつ口へ。よかった、成功！

コロナに患ったすみ江さん、食欲も元気を失い

「何も食べたくない！」と声がふとんの中から届く

さて？どうしたものか、何か口に入れてもらわないと

増々体力が落ちる。考えろ！考えろ！相棒！

「ぶどう」ならいいかも～、と思い買ってきた

・・・・・

すみ江さんは疲れが1の月に来るようだ。昨年も1の月に倒れた

働き者で忙しい日々をこなしている。倒れない方がおかしい

・・・・・

無事回復したすみ江さん、なぜか

〈貼るカイロ〉をドカンと買ってきた

風呂上がりにパン、パンとおなか・お尻に

「最後は背中に三枚でーす」と背中と一枚を小生に

パシッ一枚を背中へ。「まるでカチカチ山だね」と小生

「背骨をあたためてあげなさいと教えていただいたんです」

目を閉じ、フーと息をはいたすみ江さんでした。

（右往左往の Mr. ターどんでした）

◀◀ Mr. ターどんのインスタグラム